

ULIČNÍ POHLED

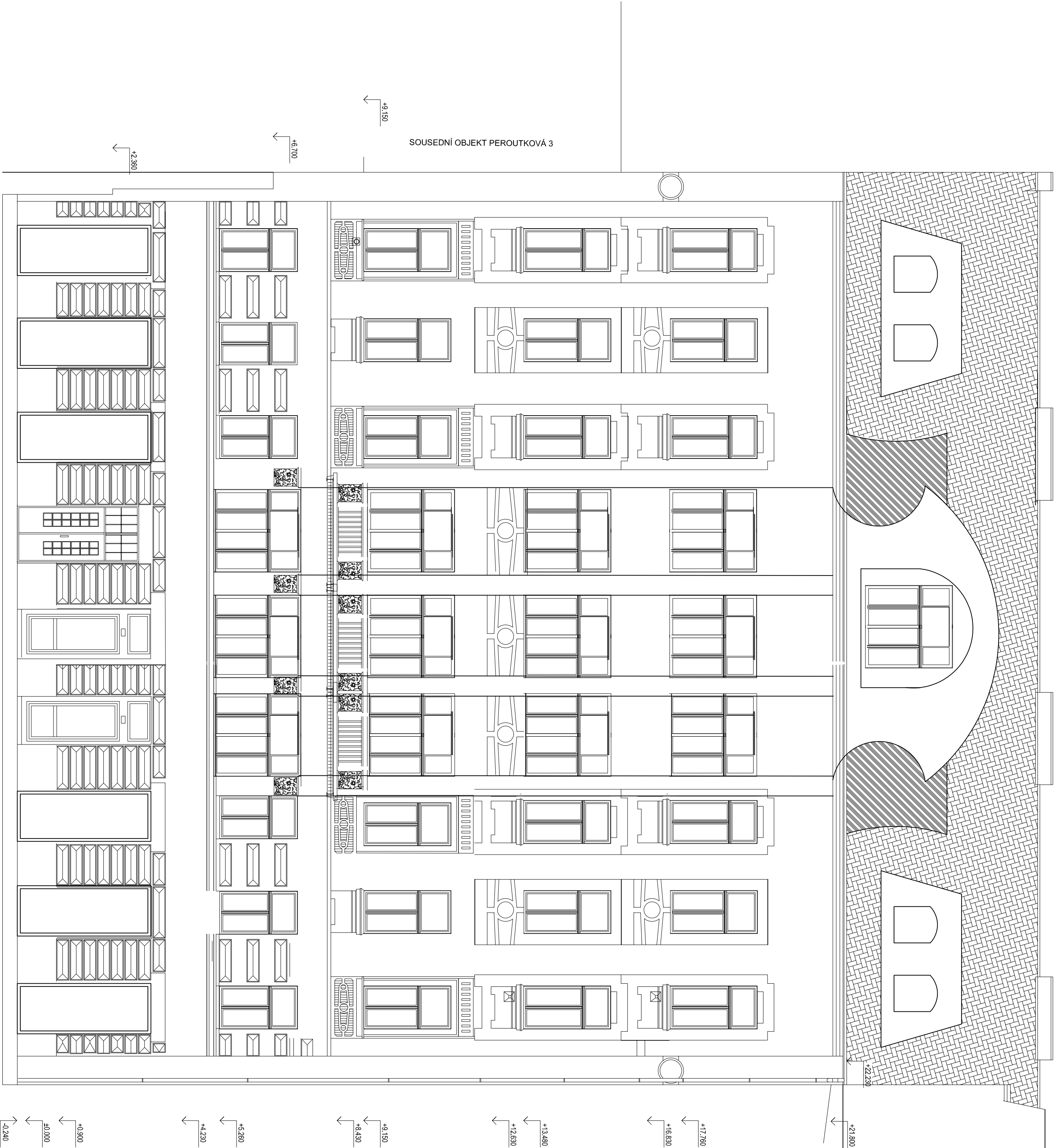

SOUSEDNÍ OBJEKT STAROBRNĚNSKÁ 9

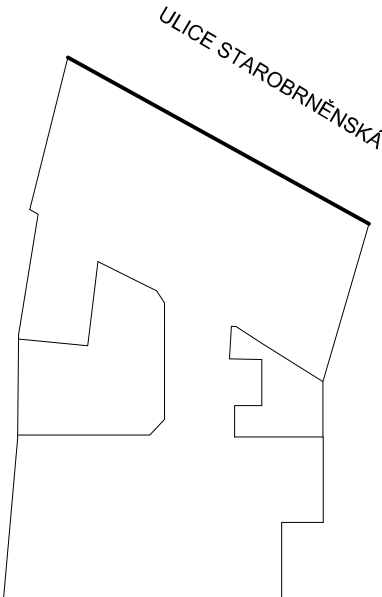

±0,000 = PODLAHA V 1.NP – NÁVRH

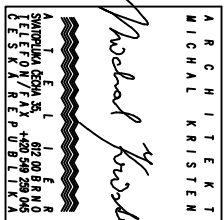

ZHOTOVIL:
GENERÁLNÍ PROJEKTANT:
ZODPOVĚDNÝ PROJEKTANT:
KONTROLOVAL:
VYPRACOVAL:
INVESTOR:

ATELIER, SYNOPTILKA ČČPCH 35, 612 00 BRNO
MSc. ARCH. MICHAL KRISTEK
ING. MARTIN RICHTECKÝ
ING. MARTIN RICHTECKÝ
ING. JANA RICHTECKÁ
STATUTÁRNÍ MÍSTO BRNO

BYTOVÝ DŮM (289)
STAROBRNĚNSKÁ 289/7, BRNO 639 00

STUPEŇ PROJEKTU:
ZKÁZKOVÉ ČÍSLO:
DATUM:

PRACOVNÍČE
M/7_418
8/2018

ULIČNÍ POHLED

MĚŘÍTKO:
ČÍSLO VÝKRESU:

STAVĚNÍ ČÁST

M 1:100
D-14